

BECA CLADEA

100% del coste de la matrícula

Destinada a jóvenes latinoamericanos graduados
en una de las escuelas miembro de CLADEA

El Consejo Latinoamericano de Escuela de Administración - CLADEA

es una organización internacional que reúne a instituciones de educación superior y organizaciones internacionales dedicadas a la enseñanza y la investigación en el campo de la administración.

INSTITUCIONES

Actualmente, CLADEA cuenta con más de 230 instituciones afiliadas - tanto privadas como públicas- pertenecientes a Latinoamérica, Norteamérica, Europa y Oceanía.



PRINCIPALES OBJETIVOS DE CLADEA

- > Ampliar y Asistir en la enseñanza de la Administración, así como promover su investigación.
- > Difundir entre las organizaciones sociales y económicas de Latinoamérica la difusión de la administración.
- > Desarrollar sistemas de cooperación a nivel internacional entre directores y académicos de distintos países y áreas de interés, promoviendo la investigación, el desarrollo de casos y el apoyo bibliográfico.
- > Mantener vínculos de membresía recíproca con las principales redes académicas del mundo, constituyendo un recíproco medio de comunicación con la actividad disciplinaria en todo el globo.
- > Proveer con su membresía certificación de calidad y potencial de progreso académico.
- > Brindar asistencia técnica a organismos vinculados al desarrollo de América Latina.
- > Apoyar a los Centros de Información y Documentación desde el propio centro de Documentación de CLADEA.
- > Elaborar materiales para la enseñanza de la administración a partir del que desarrollan los académicos de las escuelas miembros. Así como publicar libros, revistas y demás materiales de investigación y didácticos.
- > Facilitar la comunicación entre miembros de instituciones relacionadas con la administración en cada país e internacionalmente.
- > Organizar seminarios y eventos internacionales que favorezcan el Intercambio y la solución de problemas específicos en Latinoamérica.

COLABORACIONES

Fundación ESADE quiere mostrar su apoyo y compromiso con el Consejo Latinoamericano De Escuelas de Administración (CLADEA) ofreciendo becas de estudios con cobertura total de matrícula para jóvenes latinoamericanos graduados de una de las escuelas miembro de CLADEA y que tengan interés en un Programa de Master of Science de ESADE; Marketing, Innovation & Entrepreneurship, Finance, Business Analytics, International Management y Global Strategic Management.

REQUISITOS PARA LOS CANDIDATOS

- > Solamente se aceptarán solicitudes para esta beca de candidatos con una solicitud de admisión a uno de los Programas de Master in Management Science de ESADE; Marketing, Finance, Innovation & Entrepreneurship, Business Analytics, International Management.
- > Candidatos egresados de una escuela/universidad partner del Consejo Latinoamericano De Escuelas de Administración (CLADEA)
- > Los candidatos deberán demostrar excelencia académica; GPA superior a 3.0 sobre 4.0 (GMAT o GRE con buena calificación). (TOEFL +100, IELTS +7, CAE B+, PTE +72)
- > Será necesario presentar una carta de motivación para la beca.
- > La experiencia internacional (intercambio, prácticas, etc.) será valorada positivamente.
- > Opcionalmente los candidatos podrán presentar una carta de recomendación específica para la Beca ESADE & CLADEA.

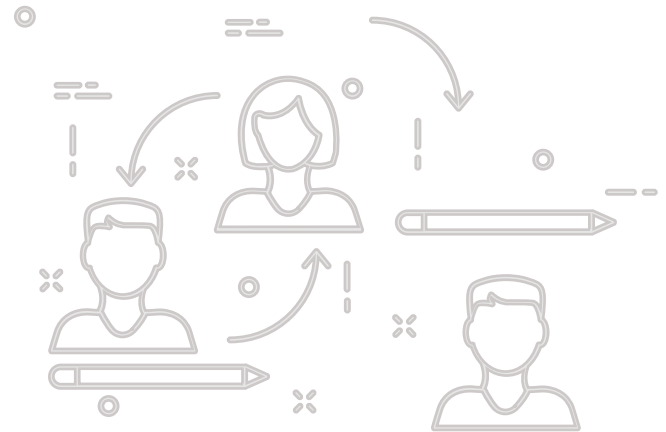

INFORMACIÓN ADICIONAL

ESADE ofrecerá un máximo de dos becas cuya cobertura será igual a la matrícula del Programa para el Máster in Management Science.

- > 2 becas del 100% del coste de la matrícula **(€27,500)**
- > Fechas recepción solicitudes:
30 de abril de 2018 a las 00h

Notas importantes sobre la Beca ESADE & CLADEA:

La Beca no cubre Programas complementarios; CEMS MIM, pre-programmes, etc.

Esta Beca no será compatible con otras becas de ESADE u otras organizaciones.

La beca no se transferirá al candidato, siempre será una deducción del importe de matrícula a abonar. La Beca podrá quedarse desierta si no hubiese candidatos.

FORMULARIO DE SOLICITUD DE BECA ESADE & CLADEA MSC PROGRAMMES

| | |
|---------------------------|--|
| APELLIDOS | |
| NOMBRE | |
| PASAPORTE/ID | |
| NACIONALIDAD | |
| PAÍS DE RESIDENCIA | |
| GMAT/GRE | |
| GPA (SOBRE 4.0) | |



DOCUMENTACIÓN

01

Carta de motivación

Defienda su candidatura para la beca ESADE & CLADEA. Explique al Comité de selección porqué debería ser considerado para esta beca

- > La carta de motivación puede escribirse en español y/o inglés
- > Aproximadamente 500 palabras de extensión
- > Incluir nombre completo del candidato y fecha.

02

CV actualizado

03

Carta de recomendación (opcional)

FECHA

FIRMA